

ΠΟΛΙΤΙΣΤΙΚΟ ΚΕΝΤΡΟ ΕΡΓΑΖΟΜΕΝΩΝ Ε.Υ.Δ.Α.Π



ΟΡΕΙΒΑΤΙΚΟ ΤΜΗΜΑ

ΠΡΟΓΡΑΜΜΑ ΑΝΑΒΑΣΕΩΝ

ΣΕΠΤΕΜΒΡΙΟΣ 2015 - ΙΟΥΛΙΟΣ 2016



11-12-13/9/2015 ΠΑΡΑΣΚΕΥΗ - ΣΑΒΒΑΤΟ - ΚΥΡΙΑΚΗ

ΟΧΗ - ΦΑΡΑΓΓΙ ΔΗΜΟΣΑΡΗ - ΚΑΛΛΙΑΝΟΙ

ΝΟΤΙΑ ΕΥΒΟΙΑ

ΔΙΑΣΧΙΣΗ

Ώρες πορείας : 11 Διαμονή σε Αντίσκηνα

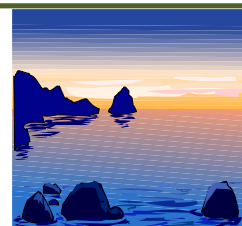

26/9/2015 ΣΑΒΒΑΤΟ

ΜΑΔΕΡΟ - ΝΗΣΙ

ΧΕΛΜΟΣ

ΔΙΑΣΧΙΣΗ

Ώρες πορείας : 8



10 /10/2015 ΣΑΒΒΑΤΟ

ΞΕΡΟΒΟΥΝΙ

ΕΥΒΟΙΑ

ΔΙΑΣΧΙΣΗ

Ώρες πορείας : 7

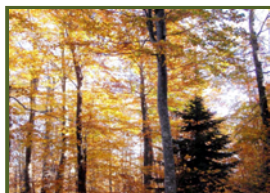

23 -24 -25/10/2015 ΠΑΡΑΣΚΕΥΗ - ΣΑΒΒΑΤΟ- ΚΥΡΙΑΚΗ

ΚΙΣΣΑΒΟΣ

ΔΙΑΣΧΙΣΗ

Ώρες πορείας : 10 - 4

Διαμονή σε Αντίσκηνα -Δωμάτια



6-7-8/11/2015 ΠΑΡΑΣΚΕΥΗ - ΣΑΒΒΑΤΟ- ΚΥΡΙΑΚΗ

ΠΑΠΑΔΗΜΗΤΡΗ - ΠΟΥΛΙ - ΣΒΟΝΗ

ΑΓΡΑΦΑ

ΔΙΑΣΧΙΣΗ

Ώρες πορείας : 12 Διαμονή σε Αντίσκηνα

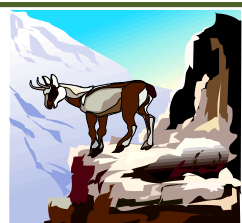

21/11/2015 ΣΑΒΒΑΤΟ

ΔΑΣΟΣ ΣΚΙΡΙΤΙΔΑΣ - ΠΗΓΕΣ ΕΥΡΩΤΑ

Ώρες πορείας : 7

ΔΙΑΣΧΙΣΗ



5 -6 /12/2015 ΣΑΒΒΑΤΟ - ΚΥΡΙΑΚΗ

ΑΛΟΓΟΡΑΧΗ - ΣΟΥΦΛΕΣ (ΒΑΡΔΟΥΣΙΑ)

Ώρες πορείας : 10 Διαμονή Αντίσκηνα - Δωμάτια



19/12/2015 ΣΑΒΒΑΤΟ

ΑΡΤΕΜΙΣΙΟ

ΔΙΑΣΧΙΣΗ

Ώρες πορείας : 8



15-16-17/1/2016 ΠΑΡΑΣΚΕΥΗ - ΣΑΒΒΑΤΟ - ΚΥΡΙΑΚΗ

ΤΡΙΓΓΙΑ - ΜΕΤΕΩΡΑ

ΝΟΤΙΑ ΠΙΝΔΟΣ, ΔΙΑΣΧΙΣΗ

Ώρες πορείας: 11 Διαμονή σε Αντίσκηνα - Δωμάτια



29-30-31/1/2016 ΠΑΡΑΣΚΕΥΗ - ΣΑΒΒΑΤΟ - ΚΥΡΙΑΚΗ

ΕΡΥΜΑΝΘΟΣ

(ΠΡΦ. ΗΛΙΑΣ)

Ώρες πορείας : 10

Διαμονή σε Αντίσκηνα - Δωμάτια



13/2 /2016 ΣΑΒΒΑΤΟ

ΚΟΡΦΟΥΛΕΣ

(ΠΑΡΝΑΣΣΟΣ)

Ώρες πορείας : 8



27-28/2/2016 ΣΑΒΒΑΤΟ - ΚΥΡΙΑΚΗ

ΓΚΙΩΝΑ

ΔΙΑΣΧΙΣΗ

Ώρες πορείας : 11 Διαμονή σε Αντίσκηνα



11-12-13-14/3/2016

ΠΑΡΑΣΚΕΥΗ - ΣΑΒΒΑΤΟ - ΚΥΡΙΑΚΗ - ΔΕΥΤΕΡΑ

ΚΑΤΑΡΑΧΙΑΣ - ΚΑΠ ΓΚΡΑΣ

ΝΟΤΙΑ ΠΙΝΔΟΣ ΔΙΑΣΧΙΣΗ Ώρες πορείας : 11-9

Διαμονή σε Αντίσκηνα Δωμάτια



24 -25-26-27/3/2016

ΠΕΜΤΗ - ΠΑΡΑΣΚΕΥΗ - ΣΑΒΒΑΤΟ - ΚΥΡΙΑΚΗ

ΦΛΕΓΓΑ - ΠΕΡΙΣΤΕΡΙ

ΔΙΑΣΧΙΣΗ

Ώρες πορείας : 10-10 Διαμονή σε Αντίσκηνα



9/4/2016 ΣΑΒΒΑΤΟ

ΟΛΙΓΥΡΤΟΣ

Ώρες πορείας : 8



22-23-24/4/2016 ΠΑΡΑΣΚΕΥΗ - ΣΑΒΒΑΤΟ - ΚΥΡΙΑΚΗ

ΜΠΟΡΛΕΡΟ

ΑΓΡΑΦΑ,

ΔΙΑΣΧΙΣΗ

Ώρες πορείας : 10 Διαμονή σε Αντίσκηνα



6-7-8/5/2016 ΠΑΡΑΣΚΕΥΗ - ΣΑΒΒΑΤΟ - ΚΥΡΙΑΚΗ

ΠΑΝΑΙΤΩΛΙΚΟ

ΔΙΑΣΧΙΣΗ

Ώρες πορείας : 10 Διαμονή σε Αντίσκηνα

(ΑΝΑΡΡΙΧΗΣΗ ΣΤΑ ΒΡΑΧΙΑ ΤΗΣ ΒΑΡΑΣΟΒΑΣ)



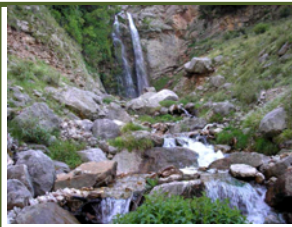

20-21-22/5/2016 ΠΑΡΑΣΚΕΥΗ - ΣΑΒΒΑΤΟ- ΚΥΡΙΑΚΗ

ΕΡΥΜΑΝΘΟΣ ΟΛΕΝΟΣ ΔΙΑΣΧΙΣΗ

Ώρες πορείας : 12 Διαμονή σε Αντίσκηνα
(ΑΝΑΡΡΙΧΗΣΗ ΣΤΑ ΒΡΑΧΙΑ ΤΟΥ ΑΛΕΠΟΧΩΡΙΟΥ)

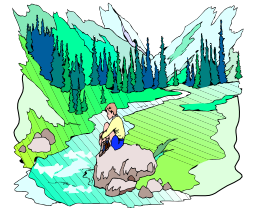

3-4-5/6/2016 ΠΑΡΑΣΚΕΥΗ-ΣΑΒΒΑΤΟ -ΚΥΡΙΑΚΗ

ΚΟΚΚΙΝΟΛΑΚΚΑ .ΝΟΤΙΑ ΠΙΝΔΟΣ ΔΙΑΣΧΙΣΗ

Ώρες πορείας :11 Διαμονή σε Αντίσκηνα

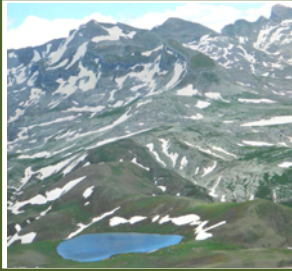
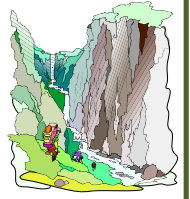

17-18-19-20/6/2016

ΠΑΡΑΣΚΕΥΗ -ΣΑΒΒΑΤΟ-ΚΥΡΙΑΚΗ- ΔΕΥΤΕΡΑ

ΓΚΑΜΗΛΑ - ΠΛΟΣΚΟΣ - ΛΑΠΑΤΟΣ

ΜΟΝΟΠΑΤΙ ΚΕΡΑΣΙΑΣ ΒΟΡΕΙΑ ΠΙΝΔΟΣ ΔΙΑΣΧΙΣΗ

Ώρες πορείας : 9 - 9 Διαμονή σε Αντίσκηνα

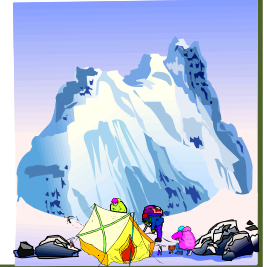

1-2-3/7/2016 ΠΑΡΑΣΚΕΥΗ - ΣΑΒΒΑΤΟ -ΚΥΡΙΑΚΗ

ΚΑΚΑΡΔΙΤΣΑ ,ΑΘΑΜΑΝΙΚΑ ΟΡΗ ΔΙΑΣΧΙΣΗ

Ώρες πορείας : 12 Διαμονή σε Αντίσκηνα

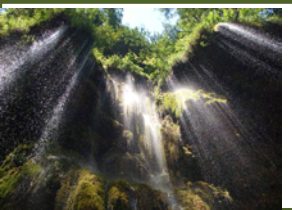

15-16-17/7/2016 ΠΑΡΑΣΚΕΥΗ - ΣΑΒΒΑΤΟ - ΚΥΡΙΑΚΗ

ΚΡΙΚΕΛΛΟΠΟΤΑΜΟΣ ΔΙΑΣΧΙΣΗ

Ώρες πορείας : 12 Διαμονή σε Αντίσκηνα



ΟΡΟΙ ΣΥΜΜΕΤΟΧΗΣ



- Η συμμετοχή οποιουδήποτε στις πιο πάνω δραστηριότητες σημαίνει ταυτόχρονα και ανεπιφύλακτη αποδοχή των πιο κάτω όρων και προϋποθέσεων συμμετοχής τους σε αυτές.
- Γνωρίζει τις απαιτήσεις και την επικινδυνότητα της δραστηριότητας στην οποία συμμετέχει και αναλαμβάνει ατομικά την ευθύνη της συμμετοχής του στη δραστηριότητα, αποδεχόμενος τους κινδύνους που ενέχει καθώς και την ευθύνη για την ασφάλεια του.
 - Έχει τις απαιτούμενες ικανότητες , γνώσεις την εμπειρία και τον απαραίτητο εξοπλισμό που απαιτείται για την συμμετοχή του στην δραστηριότητα αυτή και έχει λάβει υπόψη του τις σχετικές με τις καιρικές συνθήκες προβλέψεις, για το διάστημα που θα γίνει η δραστηριότητα.
 - Παραίτεται από κάθε απαίτηση του τόσο κατά του διοργανωτή όσο και κατά του αρχηγού της δραστηριότητας στην οποία συμμετέχει.
 - Ο αρχηγός της εκδρομής έχει το δικαίωμα να ματαιώσει την ολοκλήρωση της ανάβασης εάν κατά τη κρίση του οι τοπικές συνθήκες καιρού -βουνού δεν εξασφαλίζουν την ασφάλεια της ομάδας. Επίσης δικαιούται να αποκλείσει άτομα που κατά την κρίση του δεν πληρούν τους όρους ασφαλείας .
 - Ο ώρες πορείας που αναγράφονται υπολογίζονται κατά προσέγγιση και εξαρτώνται από τις καιρικές συνθήκες και την ομοιογένεια της ομάδας.

ΠΛΗΡΟΦΟΡΙΕΣ : ΤΑΣΟΣ ΜΗΤΣΙΟΣ - ΤΗΛ. : 2104831810 - 2102144977

